Clasificación Rápida

1 Etapa: Torrox Costa - Cuevas de Nerja

19/02/2025

Media Vuelta: 37.520 Km/h

Etapa				Ayto Nerja
1	55	VAN GILS, Maxim	RBH	4:19:23
2	7	WELLENS, Tim	UAD	m.t.
3	4	SIVAKOV, Pavel	UAD	+07
4	5	SOLER, Marc	UAD	+30
5	11	BERTHET, Clément	DAT	+30
6	114	LEKNESSUND, Andreas	UXM	+33
7	71	CRAS, Steff	TEN	+39
8	65	PIDCOCK, Thomas	Q36	+39
9	1	ARRIETA, Igor	UAD	+01:38
10	73	GACHIGNARD, Thomas	TEN	+01:40

General Individual				Junta de Andalucía
1	55	VAN GILS, Maxim	RBH	4:19:23
2	7	WELLENS, Tim	UAD	m.t.
3	4	SIVAKOV, Pavel	UAD	+07
4	5	SOLER, Marc	UAD	+30
5	11	BERTHET, Clément	DAT	+30
6	114	LEKNESSUND, Andreas	UXM	+33
7	71	CRAS, Steff	TEN	+39
8	65	PIDCOCK, Thomas	Q36	+39
9	1	ARRIETA, Igor	UAD	+01:38
10	73	GACHIGNARD, Thomas	TEN	+01:40

Equipos Etapa				SHIMANO
1		UAE TEAM EMIRATES	UAD	12:58:46
2		DECATHLON AG2R LA MONDIALE	DAT	03:19
3		UNO-X MOBILITY	UXM	03:22
4		RED BULL - BORA - HANSGROHE	RBH	05:41

General Equipos				SHIMANO
1		UAE TEAM EMIRATES	UAD	12:58:46
2		DECATHLON AG2R LA MONDIALE	DAT	03:19
3		UNO-X MOBILITY	UXM	03:22
4		RED BULL - BORA - HANSGROHE	RBH	05:41

General Regularidad				Socios Protectores
1	55	VAN GILS, Maxim	RBH	25
2	7	WELLENS, Tim	UAD	20
3	4	SIVAKOV, Pavel	UAD	16

General Metas Volantes				Diputación Málaga
1	114	LEKNESSUND, Andreas	UXM	3
2	4	SIVAKOV, Pavel	UAD	2
3	95	SILVA COUSSAN, Guillermo Thoma	CJR	1

General Montaña				Diputación Granada
1	95	SILVA COUSSAN, Guillermo Thoma	CJR	16
2	74	JOUSSEAUME, Alan	TEN	10
3	144	OKAMIKA, Ander	BBH	6

1º Joven			
1	6	TORRES ARIAS, Pablo	UAD

1º Andaluz				Junta de Andalucía
1	141	DIAZ GALLEGO, Jose Manuel	BBH	

Combinada				Aromas Artesanales
1	55	VAN GILS, Maxim	RBH	7
2	7	WELLENS, Tim	UAD	10
3	4	SIVAKOV, Pavel	UAD	14

Español				Turismo Sevilla
1	5	SOLER, Marc	UAD	

General Individual	Junta de Andalucía

CENTENARIO VUELTA CICLISTA A ANDALUCÍA 1925-2025 RUTA DEL SOL
Andalucía
Junta de Andalucía
Red Renault de Andalucía
GSPORT
SHIMANO
Sevilla Feeling LAND
COVEY Alquiler de Vehículos
DGT Dirección General de Tráfico
Diputación Provincial de Málaga
MÁLAGA COMPITE
Diputación de Granada
AROMAS artesanales

ETAPA

19/02/2025 **1 Stage: Torrox Costa - Cuevas de Nerja** **162.200 Kms. Average: 37.520 Km/h**

Ran. Pt.	Bib Dor	Rider Corredor	Nat. Nac.	Team Equipo	Time Tiempo	Bon. Bon.
1	55	VAN GILS, Maxim	BEL	RBH	4:19:23	
2	7	WELLENS, Tim	BEL	UAD	m.t.	
3	4	SIVAKOV, Pavel	FRA	UAD	+07	
4	5	SOLER, Marc	ESP	UAD	+30	
5	11	BERTHET, Clément	FRA	DAT	+30	
6	114	LEKNESSUND, Andreas	NOR	UXM	+33	
7	71	CRAS, Steff	BEL	TEN	+39	
8	65	PIDCOCK, Thomas	GBR	Q36	+39	
9	1	ARRIETA, Igor	ESP	UAD	+01:38	
10	73	GACHIGNARD, Thomas	FRA	TEN	+01:40	
11	17	STAUNE-MITTET, Johannes	NOR	DAT	+01:40	
12	111	HOELGAARD, Markus	NOR	UXM	+01:43	
13	13	LABROSSE, Jordan	FRA	DAT	+01:43	
14	95	SILVA COUSSAN, Guillermo Thoma	URU	CJR	+01:43	
15	116	JOHANNESSEN, Tobias Halland	NOR	UXM	+01:43	
16	15	PRODHOMME, Nicolas	FRA	DAT	+01:46	
17	22	QUINTANA, Nairo	COL	MOV	+01:46	
18	106	PARRA CUERDA, Jose Felix	ESP	EKP	+01:46	
19	32	RICHARD DOUBLE, Paul	GBR	JAY	+01:48	
20	85	CARBONI, Giovanni	ITA	RKT	+01:51	
21	6	TORRES ARIAS, Pablo	ESP	UAD	+01:54	
22	141	**DIAZ GALLEGO, Jose Manuel**	ESP	BBH	+02:05	
23	115	JOHANNESSEN, Anders Halland	NOR	UXM	+02:05	
24	47	SWIFT, Connor	GBR	IGD	+02:05	
25	152	DE TIER, Floris	BEL	WB2	+02:32	
26	104	GUTIERREZ GONZALEZ, Jorge	ESP	EKP	+02:34	
27	16	SCOTSON, Callum	AUS	DAT	+02:42	
28	112	HOLTER, Ådne	NOR	UXM	+02:42	
29	56	ALEOTTI, Giovanni	ITA	RBH	+02:48	
30	84	CHRISTOPHERSEN, Cedrik Bakkle	NOR	RKT	+02:54	
31	144	OKAMIKA, Ander	ESP	BBH	+03:27	
32	53	JASCH, Lennart	GER	RBH	+03:30	
33	137	MINTEGI CLAVER, Iker	ESP	EUS	+03:33	
34	43	RIVERA VARGAS, Brandon Smith	COL	IGD	+03:33	
35	35	HATHERLY, Alan	RSA	JAY	+07:10	
36	105	IRIBAR JAUREGUI, Unai	ESP	EKP	+07:26	
37	21	MAS NICOLAU, Enric	ESP	MOV	+07:26	
38	67	HOWSON, Damien	AUS	Q36	+07:37	
39	44	TURNER, Ben	GBR	IGD	+08:57	
40	25	ALMEIDA GUERREIRO, Ruben	POR	MOV	+09:05	
41	132	MARTIN SANZ, Gotzon	ESP	EUS	+10:15	
42	155	VAN HAUTEGEM, Leander	BEL	WB2	+10:15	
43	123	DEWEIRDT, Siebe	BEL	TFB	+10:15	
44	146	GARCÍA PIERNA, Carlos	ESP	BBH	+12:26	
45	145	APARICIO, Mario	ESP	BBH	+12:26	
46	162	CALLEJAS SANTOS, Edison	COL	PTL	+15:05	
47	121	CLYNHENS, Toon	BEL	TFB	+15:05	
48	124	LANHOVE, Milan	BEL	TFB	+15:05	
49	87	KYFFIN, Zeb	GBR	RKT	+15:05	
50	97	GUARDEÑO ROMA, Jaume	ESP	CJR	+15:05	
51	94	NICOLAU, Joel	ESP	CJR	+15:08	
52	161	CAICEDO, Jonathan	ECU	PTL	+15:08	
53	27	BARRENETXEA GOLZARRI, Jon	ESP	MOV	+15:08	
54	36	JUUL JENSEN, Christopher	DEN	JAY	+15:10	
55	74	JOUSSEAUME, Alan	FRA	TEN	+15:10	
56	54	TUCKWELL, Luke	AUS	RBH	+15:10	
57	96	BERWICK, Sebastian	AUS	CJR	+15:10	
58	63	BRAMBILLA, Gianluca	ITA	Q36	+15:10	
59	66	ZUKOWSKY, Nickolas	CAN	Q36	+15:10	
60	23	MÜHLBERGER, Gregor	AUT	MOV	+15:14	
61	45	LAURANCE, Axel	FRA	IGD	+15:14	
62	31	HAGOS WELAY, Berthe	ETH	JAY	+15:14	
63	134	VAN DER TUUK, Danny	NED	EUS	+19:28	
64	147	**DELGADO HIGUERUELO, David**	ESP	BBH	+19:28	
65	142	ALLENO, Clement	FRA	BBH	+19:28	
66	42	FRAILE MATARRANZ, Omar	ESP	IGD	+19:28	
67	93	LOPEZ CUESTA, Joseba	ESP	CJR	+19:28	
68	122	COLMAN, Alex	BEL	TFB	+19:28	
69	92	DARDER GARI, Sergi	ESP	CJR	+19:28	
70	165	GALIMBERTI, Lorenzo	ITA	PTL	+19:28	
71	157	PAPON, Victor	FRA	WB2	+19:28	
72	113	LEVY, William Blume	DEN	UXM	+19:28	
73	51	HAJEK, Alezander	AUT	RBH	+19:28	
74	82	NIELSEN, Andreas Stokbro	DEN	RKT	+19:28	
75	151	BAGUELIN, Jocelyn	FRA	WB2	+19:28	
76	103	GIMENO FERRER, Nil	ESP	EKP	+19:28	
77	133	LOPEZ CARAVACA, Jordi	ESP	EUS	+19:28	
78	91	BARCELO ARAGON, Fernando	ESP	CJR	+19:28	
79	77	SOUPE, Geoffrey	FRA	TEN	+19:28	
80	81	TOUPALÍK, Adam	CZE	RKT	+19:28	
81	75	LATOUR, Pierre	FRA	TEN	+19:28	
82	33	FOLDAGER, Anders	DEN	JAY	+19:28	
83	101	SOSA CUERVO, Ivan Ramiro	COL	EKP	+19:28	
84	2	JOHANSEN, Julius	DEN	UAD	+19:28	
85	154	PERSICO, Davide	ITA	WB2	+22:20	
86	127	VANDENSTORME, Dylan	BEL	TFB	+22:20	
87	163	PESCHI, Lorenzo	ITA	PTL	+22:20	
88	153	LAMBRECHT, Michiel	BEL	WB2	+22:20	
89	166	PONOMAR, Andri	UKR	PTL	+22:20	
90	24	SERRANO RODRIGUEZ, Gonzalo	ESP	MOV	+22:20	
91	125	MARIS, Elias	BEL	TFB	+22:20	
92	86	NIELSEN, Sebastian	DEN	RKT	+22:20	
93	126	VAN HEMELEN, Vincent	BEL	TFB	+22:20	
94	72	DAUPHIN, Florian	FRA	TEN	+22:20	
95	164	GARCÍA TREJO, Carlos Alfonso	MEX	PTL	+22:20	
96	61	FRISON, Frederik	BEL	Q36	+22:20	
97	64	LIEPINS, Emils	LAT	Q36	+22:20	
98	62	GONZALEZ LOPEZ, David	ESP	Q36	+22:20	
99	26	ARCAS, Jorge	ESP	MOV	+22:20	
100	156	VERMOOTE, Jelle	BEL	WB2	+22:20	
101	37	SÜTTERLIN, Jasha	GER	JAY	+22:20	
102	143	**MARTIN ROMERO, David**	ESP	BBH	+22:20	

CENTENARIO VUELTA CICLISTA A ANDALUCÍA 1925-2025 RUTA DEL SOL
Andalucía
Junta de Andalucía
Red Renault de Andalucía
GSPORT
SHIMANO
Sevilla Feeling Land
COVEY Alquiler de Vehículos
DGT Dirección General de Tráfico
Diputación Provincial de Málaga
MÁLAGA COMPITE
Diputación de Granada
AROMAS artesanales

ETAPA

19/02/2025 **1 Stage: Torrox Costa - Cuevas de Nerja** **162.200 Kms. Average: 37.520 Km/h**

Ran. Pt.	Bib Dor	Rider Corredor	Nat. Nac.	Team Equipo	Time Tiempo	Bon. Bon.
103	14	NAESEN, Oliver	BEL	DAT	+22:20	
104	12	DEWULF, Stan	BEL	DAT	+22:20	
105	131	DEKKER, David	NED	EUS	+22:20	
106	167	MACIAS ESTRADA, Cesar	MEX	PTL	+22:20	
107	76	MARCEROU, Nicola	FRA	TEN	+22:20	
108	136	SUTTON, David Louis	GBR	EUS	+22:20	
109	117	KRISTOFF, Alexander	NOR	UXM	+22:20	
110	107	URIARTE BELZUNEGI, Diego	ESP	EKP	+22:20	
111	52	HERZOG, Emil	GER	RBH	+22:33	
DNS	3	LAENGEN, Vegard Stake	NOR	UAD		
DNS	41	AUGUST, Andrew	USA	IGD		
DNF	135	DE LA PARTE, Victor	ESP	EUS		
DNF	102	CARRASCOSA MILLER, Pablo	ESP	EKP		

Fotofinish

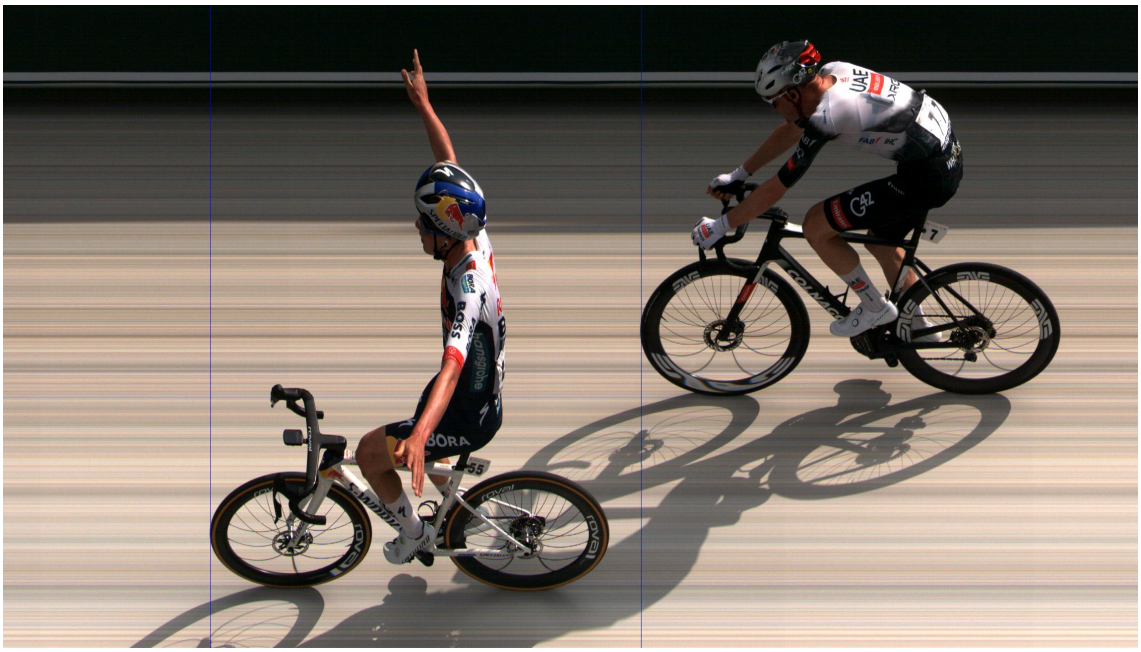

Andalucía

GENERAL

Andalucía

19/02/2025 **1 Stage: Torrox Costa - Cuevas de Nerja** **162.200 Kms. Average: 37.520 Km/h**

Rk. Pt.	Bib Dor	Rider Corredor	Nat. Nac.	Team Equipo	Time Tiempo	Tie. Des
1	55	VAN GILS, Maxim	BEL	RBH	4:19:23	1
2	7	WELLENS, Tim	BEL	UAD	m.t.	2
3	4	SIVAKOV, Pavel	FRA	UAD	+07	3
4	5	SOLER, Marc	ESP	UAD	+30	4
5	11	BERTHET, Clément	FRA	DAT	+30	5
6	114	LEKNESSUND, Andreas	NOR	UXM	+33	6
7	71	CRAS, Steff	BEL	TEN	+39	7
8	65	PIDCOCK, Thomas	GBR	Q36	+39	8
9	1	ARRIETA, Igor	ESP	UAD	+01:38	9
10	73	GACHIGNARD, Thomas	FRA	TEN	+01:40	10
11	17	STAUNE-MITTET, Johannes	NOR	DAT	+01:40	11
12	111	HOELGAARD, Markus	NOR	UXM	+01:43	12
13	13	LABROSSE, Jordan	FRA	DAT	+01:43	13
14	95	SILVA COUSSAN, Guillermo Thoma	URU	CJR	+01:43	14
15	116	JOHANNESSEN, Tobias Halland	NOR	UXM	+01:43	15
16	15	PRODHOMME, Nicolas	FRA	DAT	+01:46	16
17	22	QUINTANA, Nairo	COL	MOV	+01:46	17
18	106	PARRA CUERDA, Jose Felix	ESP	EKP	+01:46	18
19	32	RICHARD DOUBLE, Paul	GBR	JAY	+01:48	19
20	85	CARBONI, Giovanni	ITA	RKT	+01:51	20
21	6	TORRES ARIAS, Pablo	ESP	UAD	+01:54	21
22	141	**DIAZ GALLEGO, Jose Manuel**	ESP	BBH	+02:05	22
23	115	JOHANNESSEN, Anders Halland	NOR	UXM	+02:05	23
24	47	SWIFT, Connor	GBR	IGD	+02:05	24
25	152	DE TIER, Floris	BEL	WB2	+02:32	25
26	104	GUTIERREZ GONZALEZ, Jorge	ESP	EKP	+02:34	26
27	16	SCOTSON, Callum	AUS	DAT	+02:42	27
28	112	HOLTER, Ådne	NOR	UXM	+02:42	28
29	56	ALEOTTI, Giovanni	ITA	RBH	+02:48	29
30	84	CHRISTOPHERSEN, Cedrik Bakkle	NOR	RKT	+02:54	30
31	144	OKAMIKA, Ander	ESP	BBH	+03:27	31
32	53	JASCH, Lennart	GER	RBH	+03:30	32
33	137	MINTEGI CLAVER, Iker	ESP	EUS	+03:33	33
34	43	RIVERA VARGAS, Brandon Smith	COL	IGD	+03:33	34
35	35	HATHERLY, Alan	RSA	JAY	+07:10	35
36	105	IRIBAR JAUREGUI, Unai	ESP	EKP	+07:26	36
37	21	MAS NICOLAU, Enric	ESP	MOV	+07:26	37
38	67	HOWSON, Damien	AUS	Q36	+07:37	38
39	44	TURNER, Ben	GBR	IGD	+08:57	39
40	25	ALMEIDA GUERREIRO, Ruben	POR	MOV	+09:05	40
41	132	MARTIN SANZ, Gotzon	ESP	EUS	+10:15	41
42	155	VAN HAUTEGEM, Leander	BEL	WB2	+10:15	42
43	123	DEWEIRDT, Siebe	BEL	TFB	+10:15	43
44	146	GARCÍA PIERNA, Carlos	ESP	BBH	+12:26	44
45	145	APARICIO, Mario	ESP	BBH	+12:26	45
46	162	CALLEJAS SANTOS, Edison Alejandr	COL	PTL	+15:05	46
47	121	CLYNHENS, Toon	BEL	TFB	+15:05	47
48	124	LANHOVE, Milan	BEL	TFB	+15:05	48
49	87	KYFFIN, Zeb	GBR	RKT	+15:05	49
50	97	GUARDEÑO ROMA, Jaume	ESP	CJR	+15:05	50
51	94	NICOLAU, Joel	ESP	CJR	+15:08	51
52	161	CAICEDO, Jonathan	ECU	PTL	+15:08	52
53	27	BARRENETXEA GOLZARRI, Jon	ESP	MOV	+15:08	53
54	36	JUUL JENSEN, Christopher	DEN	JAY	+15:10	54
55	74	JOUSSEAUME, Alan	FRA	TEN	+15:10	55
56	54	TUCKWELL, Luke	AUS	RBH	+15:10	56
57	96	BERWICK, Sebastian	AUS	CJR	+15:10	57
58	63	BRAMBILLA, Gianluca	ITA	Q36	+15:10	58
59	66	ZUKOWSKY, Nickolas	CAN	Q36	+15:10	59
60	23	MÜHLBERGER, Gregor	AUT	MOV	+15:14	60
61	45	LAURANCE, Axel	FRA	IGD	+15:14	61
62	31	HAGOS WELAY, Berthe	ETH	JAY	+15:14	62
63	134	VAN DER TUUK, Danny	NED	EUS	+19:28	63
64	147	**DELGADO HIGUERUELO, David**	ESP	BBH	+19:28	64
65	142	ALLENO, Clement	FRA	BBH	+19:28	65
66	42	FRAILE MATARRANZ, Omar	ESP	IGD	+19:28	66
67	93	LOPEZ CUESTA, Joseba	ESP	CJR	+19:28	67
68	122	COLMAN, Alex	BEL	TFB	+19:28	68
69	92	DARDER GARI, Sergi	ESP	CJR	+19:28	69
70	165	GALIMBERTI, Lorenzo	ITA	PTL	+19:28	70
71	157	PAPON, Victor	FRA	WB2	+19:28	71
72	113	LEVY, William Blume	DEN	UXM	+19:28	72
73	51	HAJEK, Alezander	AUT	RBH	+19:28	73
74	82	NIELSEN, Andreas Stokbro	DEN	RKT	+19:28	74
75	151	BAGUELIN, Jocelyn	FRA	WB2	+19:28	75
76	103	GIMENO FERRER, Nil	ESP	EKP	+19:28	76
77	133	LOPEZ CARAVACA, Jordi	ESP	EUS	+19:28	77
78	91	BARCELO ARAGON, Fernando	ESP	CJR	+19:28	78
79	77	SOUPE, Geoffrey	FRA	TEN	+19:28	79
80	81	TOUPALÍK, Adam	CZE	RKT	+19:28	80
81	75	LATOUR, Pierre	FRA	TEN	+19:28	81
82	33	FOLDAGER, Anders	DEN	JAY	+19:28	82
83	101	SOSA CUERVO, Ivan Ramiro	COL	EKP	+19:28	83
84	2	JOHANSEN, Julius	DEN	UAD	+19:28	84
85	154	PERSICO, Davide	ITA	WB2	+22:20	85
86	127	VANDENSTORME, Dylan	BEL	TFB	+22:20	86
87	163	PESCHI, Lorenzo	ITA	PTL	+22:20	87
88	153	LAMBRECHT, Michiel	BEL	WB2	+22:20	88
89	166	PONOMAR, Andri	UKR	PTL	+22:20	89
90	24	SERRANO RODRIGUEZ, Gonzalo	ESP	MOV	+22:20	90
91	125	MARIS, Elias	BEL	TFB	+22:20	91
92	86	NIELSEN, Sebastian	DEN	RKT	+22:20	92
93	126	VAN HEMELEN, Vincent	BEL	TFB	+22:20	93
94	72	DAUPHIN, Florian	FRA	TEN	+22:20	94
95	164	GARCÍA TREJO, Carlos Alfonso	MEX	PTL	+22:20	95
96	61	FRISON, Frederik	BEL	Q36	+22:20	96
97	64	LIEPINS, Emils	LAT	Q36	+22:20	97
98	62	GONZALEZ LOPEZ, David	ESP	Q36	+22:20	98
99	26	ARCAS, Jorge	ESP	MOV	+22:20	99
100	156	VERMOOTE, Jelle	BEL	WB2	+22:20	100
101	37	SÜTTERLIN, Jasha	GER	JAY	+22:20	101
102	143	**MARTIN ROMERO, David**	ESP	BBH	+22:20	102

CENTENARIO VUELTA CICLISTA A ANDALUCÍA 1925-2025 RUTA DEL SOL
Andalucía
Junta de Andalucía
Red Renault de Andalucía
GSPORT
SHIMANO
Sevilla Feeling LAND
COVEY Alquiler de Vehículos
DGT Dirección General de Tráfico
Diputación Provincial de Málaga
MÁLAGA COMPITE
Diputación de Granada
AROMAS artesanales

UCI PRO SERIES

deporinter

Andalucía

GENERAL

Andalucía

19/02/2025 **1 Stage: Torrox Costa - Cuevas de Nerja** **162.200 Kms. Average: 37.520 Km/h**

Rk. Pt.	Bib Dor	Rider Corredor	Nat. Nac.	Team Equipo	Time Tiempo	Tie. Des
103	14	NAESEN, Oliver	BEL	DAT	+22:20	103
104	12	DEWULF, Stan	BEL	DAT	+22:20	104
105	131	DEKKER, David	NED	EUS	+22:20	105
106	167	MACIAS ESTRADA, Cesar	MEX	PTL	+22:20	106
107	76	MARCEROU, Nicola	FRA	TEN	+22:20	107
108	136	SUTTON, David Louis	GBR	EUS	+22:20	108
109	117	KRISTOFF, Alexander	NOR	UXM	+22:20	109
110	107	URIARTE BELZUNEGI, Diego	ESP	EKP	+22:20	110
111	52	HERZOG, Emil	GER	RBH	+22:33	111

CENTENARIO VUELTA CICLISTA A ANDALUCÍA 1925-2025 RUTA DEL SOL
Andalucía
Junta de Andalucía
Red Renault de Andalucía
GSPORT
SHIMANO
Sevilla Feeling LAND
COVEY Alquiler de Vehículos
DGT Dirección General de Tráfico
Diputación Provincial de Málaga
MÁLAGA COMPITE
Diputación de Granada
AROMAS artesanales

POR EQUIPOS

19/02/2025 Torrox Costa - Cuevas de Nerja

STAGE

Ran. Po.	Team Equipo		Time Tiempo
1	UAD	UAE TEAM EMIRATES	12:58:46
2	DAT	DECATHLON AG2R LA MONDIALE TEAM	03:16
3	UXM	UNO-X MOBILITY	03:22
4	RBH	RED BULL - BORA - HANSGROHE	05:41
5	EKP	EQUIPO KERN PHARMA	11:09
6	IGD	INEOS GRENADIERS	13:58
7	TEN	TOTALENERGIES	16:52
8	BBH	BURGOS BURPELLET BH	17:21
9	MOV	MOVISTAR TEAM	17:40
10	RKT	UNIBET TIETEMA ROCKETS	19:13
11	Q36	Q36.5 PRO CYCLING TEAM	22:49
12	JAY	TEAM JAYCO ALULA	23:31
13	CJR	CAJA RURAL - SEGUROS RGA	31:19
14	WB2	WAGNER BAZIN WB	31:38
15	EUS	EUSKALTEL - EUSKADI	32:39
16	TFB	TEAM FLANDERS - BALOISE	39:48
17	PTL	PETROLIKE	49:04

GENERAL

Ran. Po.	Team Equipo		Time Tiempo
1	UAD	UAE TEAM EMIRATES	12:58:46
2	DAT	DECATHLON AG2R LA MONDIALE TEAM	03:16
3	UXM	UNO-X MOBILITY	03:22
4	RBH	RED BULL - BORA - HANSGROHE	05:41
5	EKP	EQUIPO KERN PHARMA	11:09
6	IGD	INEOS GRENADIERS	13:58
7	TEN	TOTALENERGIES	16:52
8	BBH	BURGOS BURPELLET BH	17:21
9	MOV	MOVISTAR TEAM	17:40
10	RKT	UNIBET TIETEMA ROCKETS	19:13
11	Q36	Q36.5 PRO CYCLING TEAM	22:49
12	JAY	TEAM JAYCO ALULA	23:31
13	CJR	CAJA RURAL - SEGUROS RGA	31:19
14	WB2	WAGNER BAZIN WB	31:38
15	EUS	EUSKALTEL - EUSKADI	32:39
16	TFB	TEAM FLANDERS - BALOISE	39:48
17	PTL	PETROLIKE	49:04

AROMAS artesanales

COMBINADA

AROMAS artesanales

19/02/202 Torrox Costa - Cuevas de Nerja

Ptº. Ra.	Dor. Bib	Corredor Riders	País Nat.	Equ. Tea.	Puntos Points	G G	M M	P P
1	55	VAN GILS, Maxim	BEL	RBH	7	1	5	1
2	7	WELLENS, Tim	BEL	UAD	10	2	6	2
3	4	SIVAKOV, Pavel	FRA	UAD	13	3	7	3
4	114	LEKNESSUND, Andreas	NOR	UXM	16	6	4	6
5	95	SILVA COUSSAN, Guillermo Thoma	URU	CJR	29	14	1	14
6	5	SOLER, Marc	ESP	UAD	8	4		4
7	11	BERTHET, Clément	FRA	DAT	10	5		5
8	71	CRAS, Steff	BEL	TEN	14	7		7
9	65	PIDCOCK, Thomas	GBR	Q36	16	8		8
10	1	ARRIETA, Igor	ESP	UAD	18	9		9
11	73	GACHIGNARD, Thomas	FRA	TEN	20	10		10
12	17	STAUNE-MITTET, Johannes	NOR	DAT	22	11		11
13	111	HOELGAARD, Markus	NOR	UXM	24	12		12
14	13	LABROSSE, Jordan	FRA	DAT	26	13		13
15	116	JOHANNESSEN, Tobias Halland	NOR	UXM	30	15		15
16	144	OKAMIKA, Ander	ESP	BBH	34	31	3	
17	105	IRIBAR JAUREGUI, Unai	ESP	EKP	44	36	8	
18	74	JOUSSEAUME, Alan	FRA	TEN	57	55	2	
19	15	PRODHOMME, Nicolas	FRA	DAT	16	16		
20	22	QUINTANA, Nairo	COL	MOV	17	17		
21	106	PARRA CUERDA, Jose Felix	ESP	EKP	18	18		
22	32	RICHARD DOUBLE, Paul	GBR	JAY	19	19		
23	85	CARBONI, Giovanni	ITA	RKT	20	20		
24	6	TORRES ARIAS, Pablo	ESP	UAD	21	21		
25	141	DIAZ GALLEGO, Jose Manuel	ESP	BBH	22	22		
26	115	JOHANNESSEN, Anders Halland	NOR	UXM	23	23		
27	47	SWIFT, Connor	GBR	IGD	24	24		
28	152	DE TIER, Floris	BEL	WB2	25	25		
29	104	GUTIERREZ GONZALEZ, Jorge	ESP	EKP	26	26		
30	16	SCOTSON, Callum	AUS	DAT	27	27		
31	112	HOLTER, Ådne	NOR	UXM	28	28		
32	56	ALEOTTI, Giovanni	ITA	RBH	29	29		
33	84	CHRISTOPHERSEN, Cedrik Bakkle	NOR	RKT	30	30		
34	53	JASCH, Lennart	GER	RBH	32	32		
35	137	MINTEGI CLAVER, Iker	ESP	EUS	33	33		
36	43	RIVERA VARGAS, Brandon Smith	COL	IGD	34	34		
37	35	HATHERLY, Alan	RSA	JAY	35	35		
38	21	MAS NICOLAU, Enric	ESP	MOV	37	37		
39	67	HOWSON, Damien	AUS	Q36	38	38		
40	44	TURNER, Ben	GBR	IGD	39	39		
41	25	ALMEIDA GUERREIRO, Ruben	POR	MOV	40	40		
42	132	MARTIN SANZ, Gotzon	ESP	EUS	41	41		
43	155	VAN HAUTEGEM, Leander	BEL	WB2	42	42		
44	123	DEWEIRDT, Siebe	BEL	TFB	43	43		
45	146	GARCÍA PIERNA, Carlos	ESP	BBH	44	44		
46	145	APARICIO, Mario	ESP	BBH	45	45		
47	162	CALLEJAS SANTOS, Edison	COL	PTL	46	46		
48	121	CLYNHENS, Toon	BEL	TFB	47	47		
49	124	LANHOVE, Milan	BEL	TFB	48	48		
50	87	KYFFIN, Zeb	GBR	RKT	49	49		
51	97	GUARDEÑO ROMA, Jaume	ESP	CJR	50	50		
52	94	NICOLAU, Joel	ESP	CJR	51	51		
53	161	CAICEDO, Jonathan	ECU	PTL	52	52		
54	27	BARRENETXEA GOLZARRI, Jon	ESP	MOV	53	53		
55	36	JUUL JENSEN, Christopher	DEN	JAY	54	54		
56	54	TUCKWELL, Luke	AUS	RBH	56	56		
57	96	BERWICK, Sebastian	AUS	CJR	57	57		
58	63	BRAMBILLA, Gianluca	ITA	Q36	58	58		
59	66	ZUKOWSKY, Nickolas	CAN	Q36	59	59		
60	23	MÜHLBERGER, Gregor	AUT	MOV	60	60		
61	45	LAURANCE, Axel	FRA	IGD	61	61		
62	31	HAGOS WELAY, Berthe	ETH	JAY	62	62		
63	134	VAN DER TUUK, Danny	NED	EUS	63	63		
64	147	DELGADO HIGUERUELO, David	ESP	BBH	64	64		
65	142	ALLENO, Clement	FRA	BBH	65	65		
66	42	FRAILE MATARRANZ, Omar	ESP	IGD	66	66		
67	93	LOPEZ CUESTA, Joseba	ESP	CJR	67	67		
68	122	COLMAN, Alex	BEL	TFB	68	68		
69	92	DARDER GARI, Sergi	ESP	CJR	69	69		
70	165	GALIMBERTI, Lorenzo	ITA	PTL	70	70		
71	157	PAPON, Victor	FRA	WB2	71	71		
72	113	LEVY, William Blume	DEN	UXM	72	72		
73	51	HAJEK, Alezander	AUT	RBH	73	73		
74	82	NIELSEN, Andreas Stokbro	DEN	RKT	74	74		
75	151	BAGUELIN, Jocelyn	FRA	WB2	75	75		
76	103	GIMENO FERRER, Nil	ESP	EKP	76	76		
77	133	LOPEZ CARAVACA, Jordi	ESP	EUS	77	77		
78	91	BARCELO ARAGON, Fernando	ESP	CJR	78	78		
79	77	SOUPE, Geoffrey	FRA	TEN	79	79		
80	81	TOUPALÍK, Adam	CZE	RKT	80	80		
81	75	LATOUR, Pierre	FRA	TEN	81	81		
82	33	FOLDAGER, Anders	DEN	JAY	82	82		
83	101	SOSA CUERVO, Ivan Ramiro	COL	EKP	83	83		
84	2	JOHANSEN, Julius	DEN	UAD	84	84		
85	154	PERSICO, Davide	ITA	WB2	85	85		
86	127	VANDENSTORME, Dylan	BEL	TFB	86	86		
87	163	PESCHI, Lorenzo	ITA	PTL	87	87		
88	153	LAMBRECHT, Michiel	BEL	WB2	88	88		
89	166	PONOMAR, Andri	UKR	PTL	89	89		
90	24	SERRANO RODRIGUEZ, Gonzalo	ESP	MOV	90	90		
91	125	MARIS, Elias	BEL	TFB	91	91		
92	86	NIELSEN, Sebastian	DEN	RKT	92	92		
93	126	VAN HEMELEN, Vincent	BEL	TFB	93	93		
94	72	DAUPHIN, Florian	FRA	TEN	94	94		
95	164	GARCÍA TREJO, Carlos Alfonso	MEX	PTL	95	95		
96	61	FRISON, Frederik	BEL	Q36	96	96		
97	64	LIEPINS, Emils	LAT	Q36	97	97		
98	62	GONZALEZ LOPEZ, David	ESP	Q36	98	98		
99	26	ARCAS, Jorge	ESP	MOV	99	99		
100	156	VERMOOTE, Jelle	BEL	WB2	100	100		
101	37	SÜTTERLIN, Jasha	GER	JAY	101	101		
102	143	MARTIN ROMERO, David	ESP	BBH	102	102		

AROMAS artesanales

COMBINADA

AROMAS artesanales

19/02/202 Torrox Costa - Cuevas de Nerja

Ptº. Ra.	Dor. Bib	Corredor Riders	País Nat.	Equ. Tea.	Puntos Points	G G	M M	P P
103	14	NAESEN, Oliver	BEL	DAT	103	103		
104	12	DEWULF, Stan	BEL	DAT	104	104		
105	131	DEKKER, David	NED	EUS	105	105		
106	167	MACIAS ESTRADA, Cesar	MEX	PTL	106	106		
107	76	MARCEROU, Nicola	FRA	TEN	107	107		
108	136	SUTTON, David Louis	GBR	EUS	108	108		
109	117	KRISTOFF, Alexander	NOR	UXM	109	109		
110	107	URIARTE BELZUNEGI, Diego	ESP	EKP	110	110		
111	52	HERZOG, Emil	GER	RBH	111	111		

Ptº. Ra.	Dor. Bib	Corredor Riders	País Nat.	Equ. Tea.	Puntos Points	G G	M M	P P

deporinter
Socios Protectores

REGULARIDAD

deporinter
Socios Protectores

19/02/2025 **Torrox Costa - Cuevas de Nerja**

ETAPA

FINISH

Ptº. Ra.	Dor. Bib.	Corredor Rider	País Nat.	Equipo Team	Puntos Points
1	55	VAN GILS, Maxim	BEL	RBH	25
2	7	WELLENS, Tim	BEL	UAD	20
3	4	SIVAKOV, Pavel	FRA	UAD	16
4	5	SOLER, Marc	ESP	UAD	14
5	11	BERTHET, Clément	FRA	DAT	12
6	114	LEKNESSUND, Andreas	NOR	UXM	10
7	71	CRAS, Steff	BEL	TEN	9
8	65	PIDCOCK, Thomas	GBR	Q36	8
9	1	ARRIETA, Igor	ESP	UAD	7
10	73	GACHIGNARD, Thomas	FRA	TEN	6
11	17	STAUNE-MITTET, Johannes	NOR	DAT	5
12	111	HOELGAARD, Markus	NOR	UXM	4
13	13	LABROSSE, Jordan	FRA	DAT	3
14	95	SILVA COUSSAN, Guillermo Thoma	URU	CJR	2
15	116	JOHANNESSEN, Tobias Halland	NOR	UXM	1

GENERAL

Ptº. Ra.	Dor. Bib.	Corredor Rider	País Nat.	Equipo Team	Puntos Points
1	55	VAN GILS, Maxim	BEL	RBH	25
2	7	WELLENS, Tim	BEL	UAD	20
3	4	SIVAKOV, Pavel	FRA	UAD	16
4	5	SOLER, Marc	ESP	UAD	14
5	11	BERTHET, Clément	FRA	DAT	12
6	114	LEKNESSUND, Andreas	NOR	UXM	10
7	71	CRAS, Steff	BEL	TEN	9
8	65	PIDCOCK, Thomas	GBR	Q36	8
9	1	ARRIETA, Igor	ESP	UAD	7
10	73	GACHIGNARD, Thomas	FRA	TEN	6
11	17	STAUNE-MITTET, Johannes	NOR	DAT	5
12	111	HOELGAARD, Markus	NOR	UXM	4
13	13	LABROSSE, Jordan	FRA	DAT	3
14	95	SILVA COUSSAN, Guillermo Thoma	URU	CJR	2
15	116	JOHANNESSEN, Tobias Halland	NOR	UXM	1

Diputación de Granada

MONTAÑA

19/02/2025 **Torrox Costa - Cuevas de Nerja**

Diputación de Granada

STAGE

ALTO MIRADOR DE AXARQUÍA (CAT2) Km.: 16.500

Ptº. Ra.	Dor. Bib.	Corredor Rider	País Nat.	Equi. Team	Puntos Points
1	74	JOUSSEAUME, Alan	FRA	TEN	6
2	95	SILVA COUSSAN, Guillermo Thoma	URU	CJR	4
3	144	OKAMIKA, Ander	ESP	BBH	2
4	114	LEKNESSUND, Andreas	NOR	UXM	1

ALTO DEL ZURRÓN (CAT3) Km.: 23.200

Ptº. Ra.	Dor. Bib.	Corredor Rider	País Nat.	Equi. Team	Puntos Points
1	95	SILVA COUSSAN, Guillermo Thoma	URU	CJR	3
2	74	JOUSSEAUME, Alan	FRA	TEN	2
3	144	OKAMIKA, Ander	ESP	BBH	1

ALTO DE PERIANA (CAT3) Km.: 59.700

Ptº. Ra.	Dor. Bib.	Corredor Rider	País Nat.	Equi. Team	Puntos Points
1	95	SILVA COUSSAN, Guillermo Thoma	URU	CJR	3
2	74	JOUSSEAUME, Alan	FRA	TEN	2
3	144	OKAMIKA, Ander	ESP	BBH	1

ALTO DE CANILLAS (CAT2) Km.: 101.400

Ptº. Ra.	Dor. Bib.	Corredor Rider	País Nat.	Equi. Team	Puntos Points
1	95	SILVA COUSSAN, Guillermo Thoma	URU	CJR	6
2	114	LEKNESSUND, Andreas	NOR	UXM	4
3	144	OKAMIKA, Ander	ESP	BBH	2
4	105	IRIBAR JAUREGUI, Unai	ESP	EKP	1

ALTO DE FRIGILIANA (CAT3) Km.: 148.200

Ptº. Ra.	Dor. Bib.	Corredor Rider	País Nat.	Equi. Team	Puntos Points
1	55	VAN GILS, Maxim	BEL	RBH	3
2	7	WELLENS, Tim	BEL	UAD	2
3	4	SIVAKOV, Pavel	FRA	UAD	1

GENERAL

()

Ptº. Ra.	Dor. Bib.	Corredor Rider	País Nat.	Equi. Team	Puntos Points
1	95	SILVA COUSSAN, Guillermo Thoma	URU	CJR	16
2	74	JOUSSEAUME, Alan	FRA	TEN	10
3	144	OKAMIKA, Ander	ESP	BBH	6
4	114	LEKNESSUND, Andreas	NOR	UXM	5
5	105	IRIBAR JAUREGUI, Unai	ESP	EKP	1

CENTENARIO VUELTA CICLISTA A ANDALUCÍA 1925-2025 RUTA DEL SOL
Andalucía
Junta de Andalucía
Red Renault de Andalucía
GSPORT
SHIMANO
Sevilla Feeling LAND
COVEY Alquiler de Vehículos
DGT Dirección General de Tráfico
Diputación Provincial de Málaga
MÁLAGA COMPITE
Diputación de Granada
AROMAS artesanales

METAS VOLANTES

19/02/2025 **Torrox Costa - Cuevas de Nerja**

STAGE

CÓMPETA Km.: 124.200

Ptº. Ra.	Dor. Bib.	Corredor Rider	País Nat.	Equipo Team	Puntos Points
1	114	LEKNESSUND, Andreas	NOR	UXM	3
2	4	SIVAKOV, Pavel	FRA	UAD	2
3	95	SILVA COUSSAN, Guillermo Thoma	URU	CJR	1

GENERAL

Ptº. Ra.	Dor. Bib.	Corredor Rider	País Nat.	Equipo Team	Puntos Points
1	114	LEKNESSUND, Andreas	NOR	UXM	3
2	4	SIVAKOV, Pavel	FRA	UAD	2
3	95	SILVA COUSSAN, Guillermo Thoma	URU	CJR	1

Andaluz

Rk. Pt.	Bib Dor	Rider Corredor	Team Equipo	Gen Gen
1	141	DIAZ GALLEGO, Jose Manuel	BBH	22
2	147	DELGADO HIGUERUELO, David	BBH	64
3	143	MARTIN ROMERO, David	BBH	102

Español

Rk. Pt.	Bib Dor	Rider Corredor	Team Equipo	Gen Gen
1	5	SOLER, Marc	UAD	4
2	1	ARRIETA, Igor	UAD	9
3	106	PARRA CUERDA, Jose Felix	EKP	18
4	141	DIAZ GALLEGO, Jose Manuel	BBH	22
5	104	GUTIERREZ GONZALEZ, Jorge	EKP	26
6	144	OKAMIKA, Ander	BBH	31
7	137	MINTEGI CLAVER, Iker	EUS	33
8	105	IRIBAR JAUREGUI, Unai	EKP	36
9	21	MAS NICOLAU, Enric	MOV	37
10	132	MARTIN SANZ, Gotzon	EUS	41
11	146	GARCÍA PIERNA, Carlos	BBH	44
12	145	APARICIO, Mario	BBH	45
13	97	GUARDEÑO ROMA, Jaume	CJR	50
14	94	NICOLAU, Joel	CJR	51
15	27	BARRENETXEA GOLZARRI, Jon	MOV	53
16	147	DELGADO HIGUERUELO, David	BBH	64
17	42	FRAILE MATARRANZ, Omar	IGD	66
18	93	LOPEZ CUESTA, Joseba	CJR	67
19	92	DARDER GARI, Sergi	CJR	69
20	103	GIMENO FERRER, Nil	EKP	76
21	133	LOPEZ CARAVACA, Jordi	EUS	77
22	91	BARCELO ARAGON, Fernando	CJR	78
23	24	SERRANO RODRIGUEZ, Gonzalo	MOV	90
24	62	GONZALEZ LOPEZ, David	Q36	98
25	26	ARCAS, Jorge	MOV	99
26	143	MARTIN ROMERO, David	BBH	102
27	107	URIARTE BELZUNEGI, Diego	EKP	110

ORDEN DE COCHES / CONTROL DE FIRMAS

2 Stage: Alcaudete - Torredelcampo

Pos.	Equipo	Hora Firma
1	RED BULL - BORA - HANSGROHE	11:13
2	UAE TEAM EMIRATES	11:10
3	DECATHLON AG2R LA MONDIALE TEA	11:07
4	UNO-X MOBILITY	11:04
5	TOTALENERGIES	11:01
6	Q36.5 PRO CYCLING TEAM	10:58
7	CAJA RURAL - SEGUROS RGA	10:55
8	MOVISTAR TEAM	10:52
9	EQUIPO KERN PHARMA	10:49
10	TEAM JAYCO ALULA	10:46
11	UNIBET TIETEMA ROCKETS	10:43
12	BURGOS BURPELLET BH	10:40
13	INEOS GRENADIERS	10:37
14	WAGNER BAZIN WB	10:34
15	EUSKALTEL - EUSKADI	10:31
16	TEAM FLANDERS - BALOISE	10:28
17	PETROLIKE	10:25

GENERAL PARA CARRERA

UAE TEAM EMIRATES		
1 ARRIETA, Igor	9	+01:38
2 JOHANSEN, Julius	84	+19:28
~~3 LAENGEN, Vegard Stake~~		
4 SIVAKOV, Pavel	3	+07
5 SOLER, Marc	4	+30
6 TORRES ARIAS, Pablo	21	+01:54
7 WELLENS, Tim	2	m.t.
Director: PEDREZZINI, Simone		

Q36.5 PRO CYCLING TEAM		
61 FRISON, Frederik	96	+22:20
62 GONZALEZ LOPEZ, David	98	+22:20
63 BRAMBILLA, Gianluca	58	+15:10
64 LIEPINS, Emils	97	+22:20
65 PIDCOCK, Thomas	8	+39
66 ZUKOWSKY, Nickolas	59	+15:10
67 HOWSON, Damien	38	+07:37
Director: BOGAERTS, Kurt		

TEAM FLANDERS - BALOISE		
121 CLYNHENS, Toon	47	+15:05
122 COLMAN, Alex	68	+19:28
123 DEWEIRDT, Siebe	43	+10:15
124 LANHOVE, Milan	48	+15:05
125 MARIS, Elias	91	+22:20
126 VAN HEMELEN, Vincent	93	+22:20
127 VANDENSTORME, Dylan	86	+22:20
Director: DE CLERQ, Hans		

DECATHLON AG2R LA MONDIALE TEAM		
11 BERTHET, Clément	5	+30
12 DEWULF, Stan	104	+22:20
13 LABROSSE, Jordan	13	+01:43
14 NAESEN, Oliver	103	+22:20
15 PRODHOMME, Nicolas	16	+01:46
16 SCOTSON, Callum	27	+02:42
17 STAUNE-MITTET,	11	+01:40
Director: JURDIE, Julien		

TOTALENERGIES		
71 CRAS, Steff	7	+39
72 DAUPHIN, Florian	94	+22:20
73 GACHIGNARD, Thomas	10	+01:40
74 JOUSSEAUME, Alan	55	+15:10
75 LATOUR, Pierre	81	+19:28
76 MARCEROU, Nicola	107	+22:20
77 SOUPE, Geoffrey	79	+19:28
Director: LEBRETON Lylian		

EUSKALTEL - EUSKADI		
131 DEKKER, David	105	+22:20
132 MARTIN SANZ, Gotzon	41	+10:15
133 LOPEZ CARAVACA, Jordi	77	+19:28
134 VAN DER TUUK, Danny	63	+19:28
~~135 DE LA PARTE, Victor~~		
136 SUTTON, David Louis	108	+22:20
137 MINTEGI CLAVER, Iker	33	+03:33
Director: AZANZA, Jorge		

MOVISTAR TEAM		
21 MAS NICOLAU, Enric	37	+07:26
22 QUINTANA, Nairo	17	+01:46
23 MÜHLBERGER, Gregor	60	+15:14
24 SERRANO RODRIGUEZ,	90	+22:20
25 ALMEIDA GUERREIRO,	40	+09:05
26 ARCAS, Jorge	99	+22:20
27 BARRENETXEA	53	+15:08
Director: GARCIA Jose Vicente		

UNIBET TIETEMA ROCKETS		
81 TOUPALÍK, Adam	80	+19:28
82 NIELSEN, Andreas Stokbro	74	+19:28
~~83~~		
84 CHRISTOPHERSEN,	30	+02:54
85 CARBONI, Giovanni	20	+01:51
86 NIELSEN, Sebastian	92	+22:20
87 KYFFIN, Zeb	49	+15:05
Director: PONS, Gaetan		

BURGOS BURPELLET BH		
141 DIAZ GALLEGO, Jose	22	+02:05
142 ALLENO, Clement	65	+19:28
143 MARTIN ROMERO, David	102	+22:20
144 OKAMIKA, Ander	31	+03:27
145 APARICIO, Mario	45	+12:26
146 GARCÍA PIERNA, Carlos	44	+12:26
147 DELGADO HIGUERUELO,	64	+19:28
Director: GARCIA, Damian		

TEAM JAYCO ALULA		
31 HAGOS WELAY, Berthe	62	+15:14
32 RICHARD DOUBLE, Paul	19	+01:48
33 FOLDAGER, Anders	82	+19:28
~~34~~		
35 HATHERLY, Alan	35	+07:10
36 JUUL JENSEN, Christopher	54	+15:10
37 SÜTTERLIN, Jasha	101	+22:20
Director: VALLS Rafael		

CAJA RURAL - SEGUROS RGA		
91 BARCELO ARAGON,	78	+19:28
92 DARDER GARI, Sergi	69	+19:28
93 LOPEZ CUESTA, Joseba	67	+19:28
94 NICOLAU, Joel	51	+15:08
95 SILVA COUSSAN,	14	+01:43
96 BERWICK, Sebastian	57	+15:10
97 GUARDEÑO ROMA, Jaume	50	+15:05
Director: MARTÍNEZ, Rubén		

WAGNER BAZIN WB		
151 BAGUELIN, Jocelyn	75	+19:28
152 DE TIER, Floris	25	+02:32
153 LAMBRECHT, Michiel	88	+22:20
154 PERSICO, Davide	85	+22:20
155 VAN HAUTEGEM, Leander	42	+10:15
156 VERMOOTE, Jelle	100	+22:20
157 PAPON, Victor	71	+19:28
Director: KAISEN Olivier		

INEOS GRENADIERS		
~~41 AUGUST, Andrew~~		
42 FRAILE MATARRANZ,	66	+19:28
43 RIVERA VARGAS, Brandon	34	+03:33
44 TURNER, Ben	39	+08:57
45 LAURANCE, Axel	61	+15:14
~~46~~		
47 SWIFT, Connor	24	+02:05
Director: DEMPSTER, Zak		

EQUIPO KERN PHARMA		
101 SOSA CUERVO, Ivan	83	+19:28
~~102 CARRASCOSA MILLER,~~		
103 GIMENO FERRER, Nil	76	+19:28
104 GUTIERREZ GONZALEZ,	26	+02:34
105 IRIBAR JAUREGUI, Unai	36	+07:26
106 PARRA CUERDA, Jose	18	+01:46
107 URIARTE BELZUNEGI,	110	+22:20
Director: ARMENDIEIZ, Jon		

PETROLIKE		
161 CAICEDO, Jonathan	52	+15:08
162 CALLEJAS SANTOS,	46	+15:05
163 PESCHI, Lorenzo	87	+22:20
164 GARCÍA TREJO, Carlos	95	+22:20
165 GALIMBERTI, Lorenzo	70	+19:28
166 PONOMAR, Andri	89	+22:20
167 MACIAS ESTRADA, Cesar	106	+22:20
Director: PESCHI, Andrea		

RED BULL - BORA - HANSGROHE		
51 HAJEK, Alezander	73	+19:28
52 HERZOG, Emil	111	+22:33
53 JASCH, Lennart	32	+03:30
54 TUCKWELL, Luke	56	+15:10
55 VAN GILS, Maxim	1	LIDER
56 ALEOTTI, Giovanni	29	+02:48
~~57~~		
Director: EISEL Bernhard		

UNO-X MOBILITY		
111 HOELGAARD, Markus	12	+01:43
112 HOLTER, Ådne	28	+02:42
113 LEVY, William Blume	72	+19:28
114 LEKNESSUND, Andreas	6	+33
115 JOHANNESSEN, Anders	23	+02:05
116 JOHANNESSEN, Tobias	15	+01:43
117 KRISTOFF, Alexander	109	+22:20
Director: RASCH Gabriel		

PORTADORES DE MAILLOTS

Classification	Color	Bib	Rider	Team
General	Amarillo	55	VAN GILS, Maxim	RED BULL - BORA -
Regularidad	Azul	7	WELLENS, Tim	UAE TEAM EMIRATES
Metas Volantes	Azul	114	LEKNESSUND, Andreas	UNO-X MOBILITY
Montaña	Blanco	95	SILVA COUSSAN, Guillermo Thoma	CAJA RURAL - SEGUROS